

PAJERO FULL



**MITSUBISHI
MOTORS**

Drive your Ambition



CONTEÚDO

Versão	3P	5P
1 Amplo espaço interno para até 7 passageiros com até 32 configurações para os bancos	-	X
2 Faróis de xênon, lavadores de farol e regulagem automática do fecho	X	X
3 Faróis de neblina e luzes diurnas em LED (DRL)	X	X
4 Multimídia ¹ com tela touchscreen e conexão com smartphones, Waze®, Spotify®, GPS (offline), Wi-Fi, comando de voz, rádio FM 18 memórias / AM 12 memórias, áudio player MP3, WMA, video player MP4, RMVB, Bluetooth® com audio streaming, entrada USB, Aux-IN/iPod, 2x SD Card	X	X
5 Rodas de liga leve aro 20"	-	X
6 Sistema Full Airbags: 2 frontais para motorista e passageiro dianteiro, 2 laterais nos bancos dianteiros e 2 de cortina para proteção dos ocupantes dos bancos dianteiros e do banco traseiro	X	X
7 Acabamento em madeira no volante, painel de instrumentos, console central e portas dianteiras e traseiras	-	X
Transmissão automática INVECS-II com Sport Mode	X	X
Sistema de tração Super Select 4WD-II	X	X
Suspensão independente nas 4 rodas	X	X
Espelhos retrovisores retráteis com desembaçador e luz indicadora de direção	X	X
Espelho retrovisor interno com sensor eletrocromático	X	X
Luz de neblina traseira	X	X
Rack de teto	X	X
Ar condicionado automático	X	X
Bancos dianteiros com aquecimento	X	X
Bancos dianteiros com ajuste elétrico	-	X
Banco do motorista com ajuste elétrico	X	-
Bancos revestidos em couro. Opção do interior bege ou preto ²	X	X
Coluna de direção com regulagem de altura	X	X
Grade frontal cromada	X	X
Comandos de áudio e piloto automático no volante	X	X
Sensor de luz	X	X
Sensor de chuva	X	X
Sensores de estacionamento	X	X
Freios ABS com EBD, BAS	X	X
HBB (Hydraulic Brake Distribution)	X	X
EBAC (Engine Brake Assist Control)	X	X
ASTC (Active Stability Traction Control)	X	X
Sistema Keyless para travamento das portas	X	X
Rodas de liga leve aro 18"	X	-
Isofix - sistema de fixação para cadeira infantil	X	X

¹ Verifique os requisitos necessários para o funcionamento (roteamento da internet do celular com o multimídia, cobertura de sinal, disponibilidade de dados, entre outros). Aplicativos sujeitos a restrições de uso e alterações sem prévio aviso. ² Disponível para veículos 5 portas, nas cores externas Brown (C06), Deep Bronze (C18), Green Mica (F15), Black Mica (X37) e Warm White (W23).

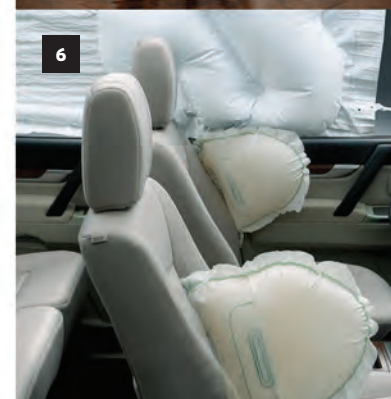

MITSUBISHI PAJERO FULL — THE CAR. THE LEGEND.

Bem-vindo. Você acaba de dar um passo em direção a uma vida mais full. Uma vida full of adventure. Full of experience. Que começa quando você dá a partida no Pajero Full. Um clássico. E como o melhor dos clássicos, atemporal. O Pajero Full que você conhece, ou que sempre sonhou. Evoluído. Como redescobrir um lugar favorito. Um carro full. Full of technology. Full of power. Mas principalmente: full of possibilities. Porque a vida pode ser cheia do que você quiser. Desde que seja cheia de vida. Mitsubishi Pajero Full. The car. The legend.

FICHA TÉCNICA

Versão		3.2 L Diesel (3 portas)	3.2 L Diesel (5 portas)	3.8 L Gasolina (5 portas)
Dimensões				
Comprimento	mm	4.385	4.900	4.900
Largura	mm	1.875	1.875	1.875
Altura	mm	1.850 / 1.880 (com rack de teto)	1.870 / 1.900 (com rack de teto)	1.870 / 1.900 (com rack de teto)
Entre-eixos	mm	2.545	2.780	2.780
Bitola (dianteira / traseira)	mm	1.560 / 1.560	1.570 / 1.570	1.570 / 1.570
Altura livre do solo	mm	225	235	235
Lugares		5	7	7
Motor				
Denominação		4M41 DI-D Common Rail	4M41 DI-D Common Rail	6G75 MIVEC
Disposição e combustível		longitudinal / diesel	longitudinal / diesel	longitudinal / gasolina
Cilindros e cabeçote		4 em linha / 16 válvulas / DOHC	4 em linha / 16 válvulas / DOHC	V6 / 24 válvulas / SOHC
Potência máxima	CV @ rpm	200 @ 3.800	200 @ 3.800	250 @ 6.000
Torque máximo	kgf.m @ rpm	44,7 @ 2.000-2.750	44,7 @ 2.000-2.750	33,6 @ 2.750
Tanque de combustível	litros	69	88	88
Transmissão				
Tipo		automática, 5 marchas, INVECS II, 5 A/T-S, com sistema sequencial Sport Mode		
Tração				
Denominação		caixa de transferência Super Select 4WD -II		
Características		possibilidade de engate 2H - 4H - 4HLc até 100 km/h diferencial central com acoplamento viscoso (VCU) distribuição variável de torque entre os eixos entre (67% traseiro e 33% dianteiro) - 50% e 50%		
Opções de acoplamento		2H = tração 4x2 traseira 4H = tração 4x4 com diferencial central de acoplamento viscoso variável (VCU) atuante 4HLc = tração 4x4 com diferencial central (VCU) bloqueado 4LLc = tração 4x4 com diferencial central (VCU) bloqueado e reduzida		
Relações de transferência		1.000 (normal) / 1.900 (reduzida)		
Direção				
Tipo		pinhão e cremalheira, com assistência hidráulica		
Raio mínimo de giro	m	5,3	5,7	5,7
Suspensão				
Dianteira		independente, braços triangulares duplos, amortecedores hidráulicos, molas helicoidais, barra estabilizadora		
Traseira		independente, Multi-link, amortecedores hidráulicos, molas helicoidais, barra estabilizadora		
Freios				
Dianteiros / traseiros		disco ventilado 16", pinça com 2 pistões / disco ventilado	disco ventilado 17", pinça com 4 pistões / disco ventilado	
Suspensão				
Rodas (materiais e medidas)		liga leve, 18"	liga leve, 20"	
Pneus (medidas)		265 / 60 R18	265 / 50 R20	



29
ANOS
NO BRASIL

Proposta comercial

CWMK4073



mitrevisaoprogramada.com.br

[facebook.com/
mundomit e
mitsubishimotorsbr](https://www.facebook.com/mundomitmitsubishimotorsbr)

[instagram.com/
mundomit e
mitsubishimotorsbr](https://www.instagram.com/mundomitmitsubishimotorsbr)

[twitter.com/
nacaomitsubishi](https://twitter.com/nacaomitsubishi)

[youtube.com/
mitsubishimotors](https://www.youtube.com/mitsubishimotors)

www.pajerofull.com.br

www.mitsubishimotors.com.br | fale conosco 0800 702 0404

Folder digital dos veículos Pajero Full 5D diesel ano 2019 / modelo 2020 e Pajero Full 3D diesel e 5D gasolina ano / modelo 2020. Válido até 31/12/2020. A HPE Automotores do Brasil Ltda reserva-se o direito de alterar as especificações dos produtos sem prévio aviso. Garantia de três anos com quilometragem livre nesse período e cobertura Mit Assistance de um ano, de acordo com os termos de garantia e condições gerais do programa. Imagens ilustrativas.



Perceba o risco, proteja a vida.

O pneu oficial da Mitsubishi



A Mitsubishi usa e recomenda lubrificantes **LUBRAX**

